

# COMPANY PROFILE

---

PT. ANDALAN MANFAAT INDONESIA



2  
0  
2  
5

# Director Foreword

---

Alhamdulillah, segala puji dan syukur semoga selalu tercurahkan kepada Allah SWT, atas segala Rahmat-Nya perusahaan ini dapat berdiri tegap dengan segala tujuan dan niat kebaikannya. PT. Andalan Manfaat Indonesia merupakan nama perusahaan yang dilandasi do'a dan harapan positif untuk menjadi Institusi Pelayanan Fasilitas Kesehatan yang SIAP BERJAYA selaras dengan prinsip AMAN.



**ISWOKO,ST,MT**

Didirikan pada tanggal 26 Februari 2024, PT. Andalan Manfaat Indonesia menjadi perusahaan muda, yang bergerak bersama para profesional muda dengan jiwa juang muda, namun dibekali dengan pengalaman dan kinerja yang tidak muda.

PT. Andalan Manfaat Indonesia bergerak bersama dengan landasan Permenkes No. 54 tahun 2015, untuk menjadi Institusi Pengujian Fasilitas Kesehatan yang siap memberikan jaminan keselamatan dan keamanan penggunaan fasilitas kesehatan di seluruh institusi pelayanan kesehatan.

Moto kami yaitu Think fast move smarter, merupakan realisasi nyata untuk para pelanggan PT Andalan Manfaat Indonesia dengan berfikir lebih cepat maka targetnya adalah segala hal dapat tercukupi segera, namun dengan pergerakan secara lebih cerdas akan mengurangi kesalahan baik teknis maupun non teknis, sehingga prioritas untuk kepuasan pelanggan juga tercakup.

Tidak ada istilah berakhir, sebab kami akan terus memulai proses demi proses kebaikan. Legalitas dilengkapi, kualitas SDM dipenuhi, kemudahan akses dilayani dan hubungan kemitraan dibersamai.

PT. Andalan Manfaat Indonesia tumbuh untuk berkembang. Siap diandalkan untuk menjadi manfaat demi menjaga kualitas mutu fasilitas kesehatan di Indonesia.

Salam Aman



# Vision Mission

---

## Vision

Bersinergi menuju mitra andalan,  
Bergerak secara berkualitas,  
Bermanfaat untuk menjadi berkah.

## Mission

- Menjadi institusi kesehatan yang tumbuh dan berkembang secara sehat
- Menciptakan situasi aman bagi sumber daya manusia internal dan eksternal
- membangun daya pikir dan kinerja kerja yang cepat, cerdas dan cermat dalam pemenuhan kepuasan pelanggan
- Menumbuhkan kesejahteraan bersama dengan sistem yang profesional
- Memberikan komitmen dan kontribusi terbaik dalam peningkatan ekonomi global

# Company Values

---



**A**

## **Action / Aksi - Bergerak**

Tekad utama adalah bergerak dan melakukan aksi apapun itu dalam lajur baik dan positif

**M**

## **Measurable / Terukur**

Semua pergerakan tetap terukur agar tepat sasaran

**A**

## **Achievement / Pencapaian - Prestasi**

Segala hal yang terukur dengan baik akan di akhiri oleh sebuah capaian dan prestasi

**N**

## **Nimble / Gesit**

Untuk menggapai semua pencapaian perlu proses yang ulet

**I**

## **Improvement / Penyempurnaan**

Dalam memperkuat keandalan selalu siap berbenah dan evaluasi hasil untuk pencapaian lebih bai

**N**

## **Necessity / Kebutuhan**

Berusaha pada level maksimal untuk menjadi kebutuhan pasar yang bermanfaat.

**D**

## **Dare / Berani**

Situasi apapun siap dilalui dengan proses positif

**O**

## **Obvious / Jelas**

Keterbukaan dan kejelasan menjadi kunci keamanan kemitraan internal dan eksternal



# Legal Base

---

- Akta pendirian : 4105.-
- Akta Perubahan : -03-
- NIB : 1603240025483
- Kemkumham : AHU-AH.01.09-0209157
- NPWP : 12.776.825.7-403.000
- Izin Kemenkes : 16032400254830004

# ORGANIZATION STRUCTURE

---

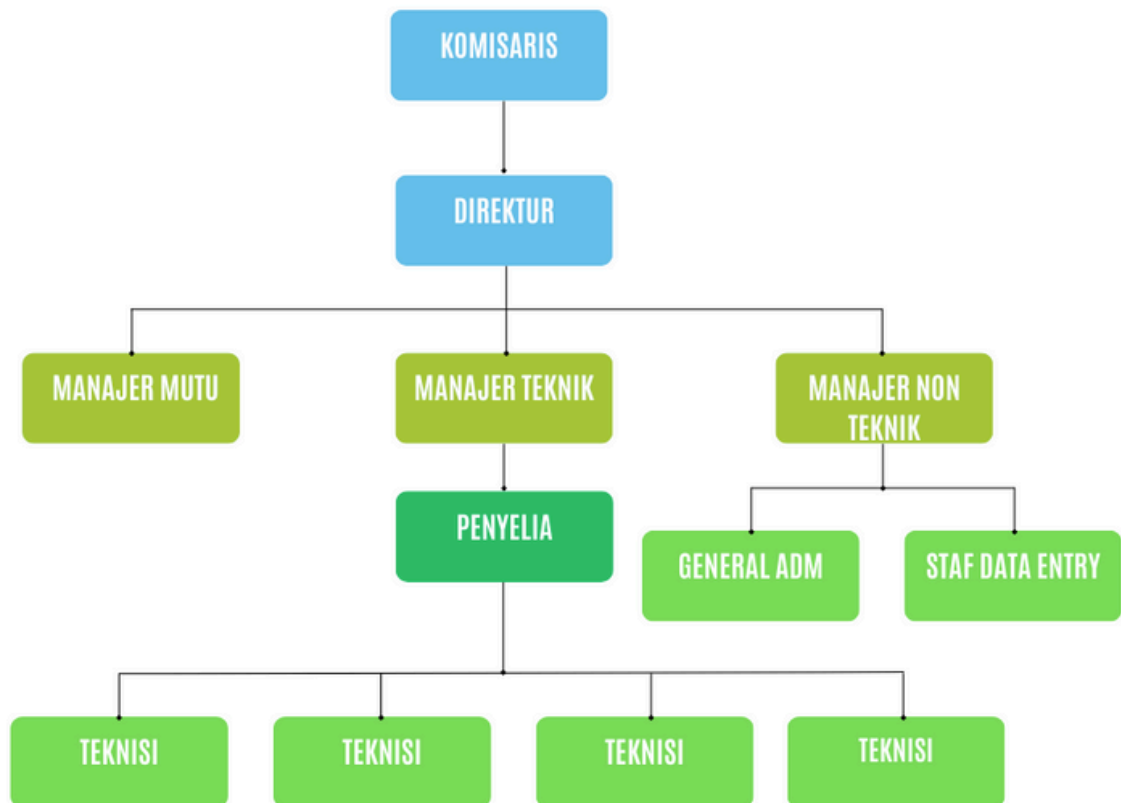



# ABOUT CALIBRATION

---

## Pengantar

Peralatan kesehatan adalah barang atau instrumen yang diproduksi dan digunakan untuk kepentingan pelayanan kesehatan. Dalam penyelenggaraan kegiatan kesehatan yang menggunakan peralatan kesehatan di fasilitas pelayanan kesehatan, harus memperhatikan secara serius mutu pelayanan dan keselamatan pasien karena berkaitan dengan risiko penggunaan alat kesehatan.

Hal ini dipertegas dalam Permenkes No. 54 Tahun 2015 bahwa:

"Setiap alat kesehatan yang digunakan di fasilitas pelayanan kesehatan dan fasilitas kesehatan lainnya harus dilakukan uji dan/atau kalibrasi secara berkala oleh balai pengujian fasilitas kesehatan atau institusi pengujian fasilitas kesehatan".

## Definisi Kalibrasi

Kalibrasi adalah penyerasian untuk menentukan kebenaran nilai penunjukkan alat ukur dan/atau bahan ukur.

**( Permenkes No. 54 Tahun 2015 Pasal 1 )**

## Institusi Penguji

Institusi pengujian alat kesehatan yaitu balai pengamanan fasilitas kesehatan dan institusi pengujian fasilitas kesehatan yang telah memiliki izin operasional.

**(Permenkes No. 54 Tahun 2015 Pasal 4)**

## Frekuensi Kalibrasi

Pengujian atau kalibrasi alat kesehatan dilakukan secara berkala paling sedikit 1 (satu) kali dalam setahun.

**(Permenkes No. 54 Tahun 2015 Pasal 8)**

## Tujuan Kalibrasi

Tujuan kalibrasi adalah menjamin tersedianya alat kesehatan yang sesuai dengan persyaratan mutu, keamanan, manfaat, keselamatan dan laik pakai di fasilitas pelayanan kesehatan.

**(Permenkes No. 54 Tahun 2015 Pasal 2)**

## Kriteria Alat Dikalibrasi

Kriteria alat yang perlu dilakukan kalibrasi:

- Bila diketahui penunjukkan atau keluarannya/kinerja dan keamanannya tidak sesuai lagi
- Telah mengalami perbaikan Telah dipindahkan (bagi yang memerlukan instalasi.
- Telah dilakukan reinstalasi
- Belum memiliki sertifikat pengujian atau kalibrasi

**(Permenkes No. 54 Tahun 2015 Pasal 8)**

# Our Services

---

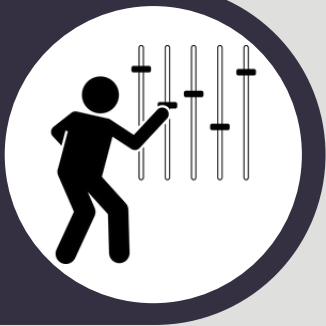

## Calibration Medical Equipments

PT. Andalan Manfaat Indonesia merupakan Institusi Pengujian Fasilitas Kesehatan yang melayani kebutuhan jasa pengujian dan kalibrasi peralatan kesehatan baik pengerjaan inlab & onsite di institusi pelayanan kesehatan se indonesia.



## Service & Maintenance Medical Equipments

PT. Andalan Manfaat Indonesia juga melayani pekerjaan jasa perbaikan peralatan kesehatan serta siap bersinergi dalam kegiatan rutin pemeliharaan peralatan kesehatan di institusi pelayanan kesehatan se indonesia



## Distributor Medical Equipments

PT. Andalan Manfaat Indonesia melayani pemenuhan pasar untuk peralatan kesehatan dengan kualitas dan harga terbaik bagi institusi pelayanan kesehatan se indonesia.



## Contact Information :

 021 - 5692 8379

 [manindo.id@gmail.com](mailto:manindo.id@gmail.com) / [amanindo.co.id](http://amanindo.co.id)

 Ruko Grand Sahara, Blok B No 1,  
Jl Letda Natsir, Kel, Bojong Kulur, Kec, Gunung Putri.  
Kab. Bogor, Jawa Barat - 16969